

MULTICULTURAL

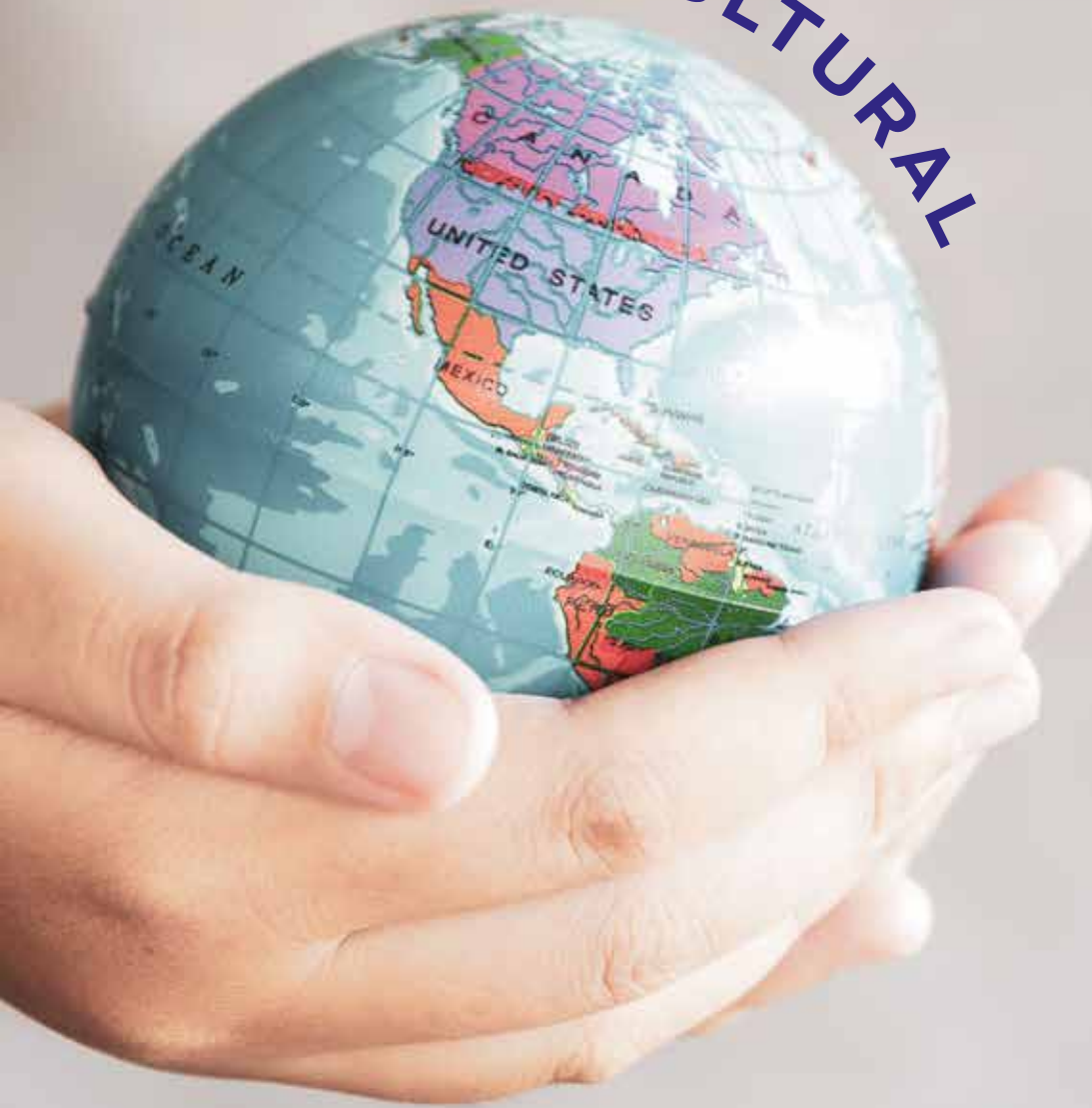



Colégio Prudente de Moraes revolucionaria educação bilíngue através de parceria com a **Educate**

A **Educate** é dirigida por Lyle Gordon French, reconhecido especialista em Educação Bilíngue, que está à frente do **Bilingual Education System – BES**, no **Colégio Prudente de Moraes**.

Lyle French ocupou o cargo de Diretor de Ensino e Aprendizagem nos colégios Avenues - São Paulo, Beit Yaacov e Playpen/Cidade Jardim.

Participará da implantação do BES, Helena Garcia Whitelock que possui certificado CELTA para o Ensino de Inglês pela Universidade de Cambridge e experiência nas escolas Bilingue St. Francis College, Playpen /Cidade Jardim e Pueri Domus.

O **BES** será coordenado pela professora Patrícia Helena Pflaumer Rigas, Pedagoga que leciona no Prudente desde 2010. Patrícia cursou o Ensino Médio no Arizona e foi proprietária e coordenadora de Escola Bilíngue em São Paulo.



UNIDADE 1
Avenida dos Trabalhadores, 1069 Jd. Marília | Salto/SP
11 4028.2304

UNIDADE 2
Rua Lins, 361 Jd. Marília | Salto/SP
11 4028.2770



Planejamento de ações para o Sistema de Educação Bilíngue - BES do Colégio Prudente de Moraes:

- Adoção de material didático moderno, apropriado para cada faixa etária e adequado à fluência e proficiência dos alunos.

- Integração das áreas disciplinares de Ciências, Matemática e Humanas, bem como implementação do PBL- Problem Based Learning .

A aprendizagem baseada em problemas é uma metodologia voltada para a aquisição do conhecimento por meio da resolução de situações.

- A avaliação com padrões dos EUA - “American Council on the Teaching of Foreign Languages” - ACTFL, incluindo testes anuais em outubro/novembro de cada ano.

Os testes de proficiência da ACTFL são utilizados mundialmente por instituições acadêmicas, agências governamentais, avaliações do programa, certificação profissional e outras.

- Construção de um ambiente de língua inglesa, visando destacar a importância do idioma e a necessidade de usá-lo em todas as aulas.



UNIDADE 1
Avenida dos Trabalhadores, 1069 Jd. Marília | Salto/SP
11 4028.2304

UNIDADE 2
Rua Lins, 361 Jd. Marília | Salto/SP
11 4028.2770